Ons Dorpshart

November 2019

Jaargang 6
Nummer 10

Volgende editie Ons Dorpshart
De volgende editie van Ons Dorpshart is een dubbel nummer, voor de maanden december en januari. Copy graag aanleveren vóór 20 november a.s.

Koffie drinken

Zondag 24 november om 10.00 uur staat de koffie en thee weer klaar in dorpshuis Ons Stedeke. Onder het genot van een bakkie gezellig met elkaar bijpraten.

Voorlichting brandveiligheid in huis

Seniorenraad van Langeweg en de afdeling KBO Langeweg organiseren samen een voorlichtingsochtend over de brandveiligheid in huis. Dit vindt plaats op donderdag 21 november a.s., om 09.30 u in Ons Stedeke. De voorlichting wordt door mevr. Van der Linden, medewerkster bij de brandweer verzorgd.

Tijdens de voorlichting wordt uiteraard aangegeven wat u moet doen en wat u zeker niet moet doen. Dit laatste is misschien nog wel het belangrijkste. Er is gratie koffie met iets lekkers. U bent van harte welkom.
Na de voorlichting over brandveiligheid in huis kunt u deelnemen aan een stamppottenmaaltijd. De kosten voor de stamppottenmaaltijd bedraagt slechts € 5,00 p.p. inclusief kopje(s) koffie en/of thee.

Uiteraard dient u zich hiervoor vóór 16 november a.s. aan te melden bij
Jo Timmermans Kloosterlaan 28
tel.nr. 329879,

of door overmaking van € 5,-- op bankrekening
NL88 RABO 0132 5961 13

t.n.v.
Stichting Seniorenraad Langeweg.

Stichting Sint Nicolaasfeest Langeweg

Zaterdagmiddag 23 november om 13.00 uur hopen we Sinterklaas en zijn Pieten weer op Langeweg te kunnen verwelkomen. Na ontvangst op het plein voor de Droom is er de altijd gezellige rondtocht door ons dorp. Na deze rondtocht is er een feestprogramma in gymzaal 'De Waai.' Deze middag is bedoeld voor alle kinderen vanaf ongeveer 1 jaar tot en met de basisschoolleeftijd en natuurlijk voor hun ouders, familie en belangstellenden.

Kinderen die op de Mariaschool in Langeweg zitten en/of lid zijn van SKW worden automatisch opgegeven. Het zou fijn zijn als doorgegeven wordt als kinderen niet komen. Dit kan op school of bij de leiding van SKW.

Andere kinderen van dezelfde leeftijd zijn natuurlijk ook van harte welkom. We denken hierbij met name aan kinderen van het speciaal basisonderwijs, kinderen die op een andere basisschool zitten en aan de kinderen van 1, 2 en 3 jaar. Als de kinderen niet op de Mariaschool zitten of géén lid zijn van het SKW dan vragen wij een bijdrage van € 5,-. te voldoen bij opgave. U kunt de kinderen met vermelding van naam, geslacht, leeftijd, contactadres èn e-mailadres opgeven tot 17 november bij:

Iris Pierik, Schoolstraat 21, Langeweg
pierik.iris@gmail.com

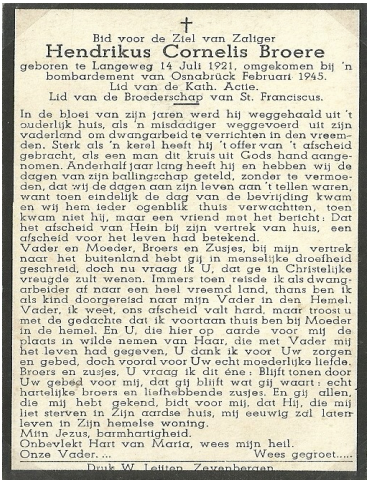

†

Bid voor de Ziel van Zaliger

Hendrikus Cornelis Broere

geboren te Langeweg 14 Juli 1921, omgekomen bij 'n bombardement van Osnabrück Februari 1945.
Lid van de Kath. Actie.
Lid van de Broederschap van St. Franciscus.

In de bloei van zijn jaren werd hij weggehaald uit 't ouderlijk huis, als 'n misdadiger weggevoerd uit zijn vaderland om dwangarbeid te verrichten in den vreemden. Sterk als 'n kerel heeft hij 't offer van 't afscheid gebracht, als een man dit kruis uit Gods hand aangenomen. Anderhalf jaar lang heeft hij en hebben wij de dagen van zijn ballingschap geteld, zonder te vermoeden, dat wij de dagen aan zijn leven aan 't tellen waren, want toen eindelijk de dag van de bevrijding kwam en wij hem ieder ogenblik thuis verwachtten, toen kwam niet hij, maar een vriend met het bericht: Dat het afscheid van Hein bij zijn vertrek van huis, een afscheid voor het leven had betekend.
Vader en Moeder, Broers en Zusjes, bij mijn vertrek naar het buitenland hebt gij in menselijke droefheid geschreid, doch nu vraag ik U, dat ge in Christelijke vreugde zult wenen. Immers toen reisde ik als dwangarbeider af naar een heel vreemd land, thans ben ik als kind doorgereisd naar mijn Vader in den Hemel. Vader, ik weet, ons afscheid valt hard, maar troost u met de gedachte dat ik voortaan thuis ben bij Moeder in de hemel. En U, die hier op aarde voor mij de plaats in wilde nemen van Haar, die met Vader mij het leven had gegeven, U dank ik voor Uw zorgen en gebed, doch vooral voor Uw echt moederlijke liefde. Broers en zusjes, U vraag ik dit éne: Blijft tonen door Uw gebed voor mij, dat gij blijft wat gij waart: echt hartelijke broers en liefhebbende zusjes. En gij allen, die mij hebt gekend, bidt voor mij, dat Hij, die mij liet sterven in Zijn aardse huis, mij eeuwig zal laten leven in Zijn hemelse woning.
Mijn Jezus, barmhartigheid.
Onbevlekt Hart van Maria, wees mijn heil.
Onze Vader. ... Wees gegroet.....

Druk W. Leijten, Zevenbergen

Een praatje bij een plaatje

Hendrikus Cornelis Broere 1921-1945

In de loop van de middag van 6 november 1944 kwam na zeven dagen een eind aan de beschieting van Langeweg vanaf het Nieuwveer aan de Mark. Vier jaren van onderdrukking en geweld waren voorbij, maar of op die zesde november, in de versufte, verwarde en hongerige hoofden een gevoel van bevrijding opborrelde, is maar zeer de vraag . Velen treurden om hun, als gevolg van deze oorlog, gesneuvelde familieleden en familieleden die gewond naar elders vervoerd waren en daar na enige tijd alsnog overleden. En niet te vergeten de mensen die in spanning de thuiskomst van hun zonen afwachtten die als dwangarbeiders naar Duitsland waren getransporteerd om daar in de oorlogsindustrie te gaan werken.

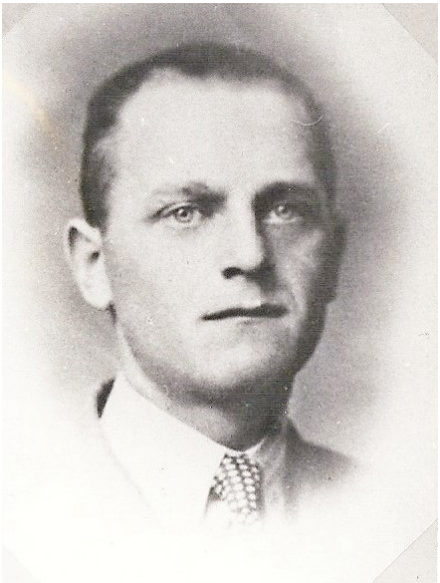

Langeweg heeft diverse jongens in die richting zien vertrekken. Gelukkig kwamen de meesten in de loop van 1945 op onverwachte, verrassende momenten terug. Een Langewegse familie waaraan dat geluk voorbijging was het gezin Broere-van der Zande. Ruim anderhalf jaar na de bevrijding van Zuid-Nederland heeft dit gezin zitten wachten en hopen op terugkeer van zoon en broer Hein (Hendrikus Cornelis). Hein werd geboren op 14 juli 1921 in een huisje dat stond op de plaats van het huidige adres Zuiddijk 78, als zoon van Dingenman Broere en Johanna Stoop . Zijn moeder overleed in 1938 . Zijn vader hertrouwde in 1941 met Johanna van der Zande. In 1943 moest hij zijn ouders, broers en zussen verlaten. Het zou een afscheid voor het leven worden. Zijn ouders zouden nooit meer iets van hem gehoord hebben.

Jongens geboren in 1921, werden in 1943 gedwongen voor de vijand te gaan werken in Duitsland. Hein kwam terecht in Osnabrück, een plaats ruim 80 km ten oosten van Enschede. In de morgen van 16 februari 1945 verricht Hein, op bevel van de organisatie Todt, met elf andere arbeiders, herstelwerkzaamheden aan het spoorwegemplacement te Osnabrück. De groep bestaat uit vijf Nederlanders, waaronder Piet Pas uit Breda, Bertus Vegers uit Zevenbergen en zeven Italianen. Maarten Pas, een familielid van genoemde Piet Pas , heeft ondezoek gedaan naar de gebeurtenissen van die februaridagen. Het gerucht deed de ronde dat het spoorwegemplacement te Osnabrück die dag gebombardeerd zou worden door de RAF. Even na het middaguur loeien de sirenes. De bevolking in de omgeving van de Rosenkranzkirche vlucht naar een schuilbunker bij de kerk. De groep dwangarbeiders komt ook bij de bunker aan maar stuit op de bunkerwacht van de organisatie Todt. Alleen de bouwers van de bunkers worden toegelaten, zelfs nog in volgorde van het aantal uren dat ze eraan gewerkt hebben. Het wordt gecontroleerd met namenlijsten. De namen van de twaalf dwangarbeiders ontbreken. Zij worden niet toegelaten. Bovendien waren het maar buitenlanders. Uitkomst biedt de Rosenkranzkirche, waarvan de deur altijd open is.

De Italianen bidden nog om een goede afloop. Na anderhalf uur begint de RAF met 200 machines met een luchtaanval. De twaalf mannen zoeken bescherming in de stookkelder van de kerk. Een vol klokuur regent het bommen. Na een week worden elf lijken geborgen in de totaal verwoeste kerk. Hein Broere is onvindbaar. Toch gaat men er vanuit dat Hein niet meer leeft want een ‘kameraad-medegevangene’ zou volgens het gedachtenisprentje de ouders van Hein het doodsbericht hebben overgebracht. 25 mei 1945 ontvangt de Gemeente Zevenbergen vanuit Osnabrück het bericht van overlijden van Hein op 16 februari 1945 om kwart voor drie in de middag. Toch moet het voor de familie een raadsel gebleven zijn waar Hein was. Na zes jaar wachten werden ze uit deze onzekerheid verlost. De Rosenkranzkirche moest herbouwd worden . Bij het ruimen van de puinresten uit de stookkelder in het voorjaar van 1951 vond men de stoffelijke resten van de sinds 1945 vermiste Hein Broere. Hij werd begraven op het Nederlands Ereveld Heger Friedhof te Osnabrück. Zijn naam staat met 141 anderen gebeiteld in het drieluik, centraal op deze begraafplaats, waar nog 393 andere Nederlandse dwangarbeiders begraven zijn. In 2003 werd in de nieuwe Rosenkranskirche te Osnabrück in een nis een herdenkingsplaats ingericht voor de twaalf mannen die hier

op 16 februari 1945 de dood vonden. Twaalf namen op de muren herinneren ons aan de Italianen en Nederlanders waaronder: Hendrik Broere 14-7-1921 Zevenbergen Niederlande.

John van Opdorp

Jubileum Fanfare Muziek Veredelt

Als u dit berichtje leest zijn we de datum van ons jubileumconcert op minder dan een maand genaderd. Graag doe ik u verslag van de organisatie van een dorpsfeest waar nog lang over gesproken zal worden. Toen men mij ruim een jaar geleden vroeg tijdelijk voorzitter te willen worden van de Fanfare, was mijn perceptie dat mijn rol voornamelijk zou bestaan uit het ondersteunen van het bestuur bij vergaderingen. Mij werd toen niet verteld dat er iets meer diende te gebeuren dan vergaderen. Nooit had ik kunnen vermoeden dat hier zo'n enthousiaste groep muzikanten bijeen was. Natuurlijk is het de liefde voor muziek die hen bindt. Maar vergis u niet, als het op organiseren van een groot feest aankomt, pakken velen binnen de Fanfare de rol die hen past. Ik neem mijn petje af voor zoveel initiatief en inzet van vrije tijd.

Wat kunt u zoal verwachten op 24 november?

Een gratis toegankelijk sprankelend concert in een voor dit doel vrijwel geheel ontruimde dorpskerk (dank jullie wel Emmaus). Wij bieden een zeer gevarieerd programma zoals u in detail in het huis aan huis verspreidde programmaboekje kunt lezen. Als de financiën het toelaten zal het licht en geluid van professionele kwaliteit zijn. We denken ook aan beeldschermen in de kerk waardoor u de verrichtingen van onze Maestro's via een camera achter het orkest oog in oog kunt volgen.

Er zullen stalletjes met eet-en drinkwaren worden ingericht in de kerk waar u heerlijke hapjes en een drankje kunt kopen. De Maestro's zijn aan hun laatste oefensessies begonnen. Men zwaait steeds uitbundiger op de bok voor de Fanfare. Ik was ook even bij de eerste oefenserie met het reünie-orkest . Achttien oudleden sluiten voor deze gelegenheid aan bij ons orkest. Prachtig was de stralende glimlach die ik zag op het gezicht van Juul 't Lam, onze dirigent, toen hij "zijn" orkest plotseling uitgebreid zag met zoveel geroutineerde muzikanten.

Kortom we liggen op schema. De jubileumwijn is verkocht en dit dekt weer een stukje van onze kosten.

Vijfhonderd flessen gingen over onze toonbank, hartelijk dank daarvoor. Wie zei ook weer dat Brabanders uitsluitend bierdrinkers zijn? Heeft u onze verkopers gemist? Geen nood, ook tijdens ons feest kunt u desgewenst onze jubileumwijn nog aanschaffen. Veel kun je organiseren en als gezegd daar zijn we goed in als Fanfare. Wat we niet in de hand hebben is het bezoekersaantal. Trouwe fan, of nog nooit geweest bij de Fanfare? Het maakt ons niet uit, bezoekt u ons feest. En let op vol is vol, er passen 250 bezoekers in de kerk, Kom naar ons feest dorpsgenoten en grijp uw kans om als publieksjury uw stem uit te brengen op één van de zes Maestro's die afkomstig zijn van andere verenigingen uit ons dorp.

Eindelijk uw kans om met onze burgemeester mee te stemmen (hij is immers de voorzitter van de vakjury) of juist er tegenin. In tegenstelling tot de burgemeester mag u dat als bezoeker doen door plaats te nemen in de biechtstoel. Uiteraard met respect voor de functie die dit meubelstuk in het voormalige RK kerkgebouw innam, leek ons dat een geschikte plek om uw diepere gedachten over onze Maestro's met de voorzitter van de publieksjury te delen.

Van harte uitgenodigd dus op ons negentig jarig jubileumfeest

Bert Roskott
Interim – voorzitter

Woon-Werkgemeenschap & Kringloopbedrijf
emmaus langeweg

Sinds 1971

- gemeenschap waar idealisten, dak- & thuislozen, en vrijwilligers samen wonen en/of werken aan een duurzame wereld voor iedereen
- startpunt voor dak- en thuislozen weer op weg naar een volwaardige plek in onze maatschappij
- een vertrouwd adres voor de aanschaf van 2dehands spullen! Elke woensdag en elke zaterdag van 14.00 – 16.00 uur
- bruikbare spullen over? Breng ze langs of maak een afspraak met de ophaaldienst, 0168 - 324 524

Meer info:
www.emmaus-langeweg.nl
facebook.com/emmauslangeweg

Onderhoudsploeg begraafplaats

De gehele zomer heeft het nieuw aangelegde bijen-bloemenlint op het strooiveldje prachtig in bloei gestaan. Vele bezoekers van de begraafplaats hebben ons daarvoor hun complimenten gegeven. Inmiddels zijn de bloemen uitgebloeid en oogt het even wat minder prachtig. Onlangs hebben we voor het strooiveldje, zoals al eerder aangegeven, een biels verticaal geplaatst. Hierop zit 'n plaatje met daarop de tekst 'In liefdevolle herinnering'. Hieronder kunnen dan in de toekomst plaatjes komen met de namen en geboorte- en overljdensdatum van de overledenen wiens as op het veldje is uitgestrooid. Voor meer informatie daarover kan contact worden opgenomen met de beheerder van onze begraafplaats,
John van Opdorp:
johnvanopdorp@hotmail.com

Het wekelijks onderhoudswerk loopt weer langzaam ter einde. Het gras zal waarschijnlijk nog enkele keren gemaaid worden en we gaan proberen de begraafplaats met de Allerzielenherdenking er weer piekfijn te laten uitzien,

Voor ons betekent dit onder andere dat we komende weken ook weer heel wat blad zullen moeten ruimen.

Uiteraard kunt u allen een bijdrage aan een extra mooie begraafplaats met Allerzielen (2/3-11-2019) leveren door de graven van familieleden een extra onderhoudsbeurt te geven en deze fleurig en kleurig te maken door er mooie plantjes/bloemen te plaatsen.
Zodra de plantjes en bloemen zijn verwelkt, zullen wij deze, als u dat nog niet heeft gedaan, weer opruimen.
We hebben vanaf eind maart weer fijn en gezellig kunnen werken op/aan onze begraafplaats, dat mede natuurlijk door de wekelijkse heerlijke koffie met koek bij Corrie. Hopelijk kunnen we dit tot eind november/begin december zo voortzetten. Dan kan onze winterslaap, althans voor wat dit betreft, beginnen! Komend voorjaar, dat zal mei 2020 worden, zullen we het strooiveld weer inzaaien. Met de Parochie-begraafplaats-commissie van de Immanuelparochie zijn we inmiddels in overleg om te bezien of we in plaats van onze huidige versleten grootste motorgrasmaaier, een zitmaaier kunnen aanschaffen. Als dit lukt, betekent dat voor ons natuurlijk weer een enorme verbetering. We latenhet in een volgende uitgave van Ons Dorpshart zeker weten.

Groetjes van de onderhoudsploeg,
mede namens Corrie, Kees, Wim, Theo, John en Ad

Voor ‘n goed stuk vlees of heerlijk visje, compleet diner, kopje koffie, drankje, feest of catering bij uw thuis (van 10 tot 300 personen)

Eeterij & Feesterij de Droom / Catering Le Traiteur Exclusief

Wethouder Tromperstraat 52 te Langeweg
Telefoon 0168 - 75 62 63; email: info@letraiteurexclusief.nl

Openingstijden cafe/restaurant/terras/cafetaria:
Woensdag tot en met zondag: vanaf 11.00 uur
Zie voor de vele mogelijkheden ook onze website:
www.letraiteurexclusief.nl

SKW Hummeltjesclub Langeweg

Ook dit seizoen zijn we weer gestart!! Hummeltjesclub is een uur extra spelen en sporten voor kinderen van 3 t/m 6 jaar, die in Langeweg wonen of op de Mariaschool zitten. Wij staan altijd met 2 leidsters die toezicht houden op de hummels. In de winter en bij slecht weer is het binnen in 'De Waai' en in de zomer buiten op het veld.

Tussendoor krijgen ze ranja met iets lekkers en dat allemaal voor maar €2,50 per maand per kind.

Gymschoenen zijn verplicht!
Altijd op maandagen van 15:15 - 16:15 (niet tijdens schoolvakanties of studiedagen)

Kom gerust kijken of neem contact op met Esther of mij.

Cindy vd Wagt (admin) - 06 55695181

Ester Delleman - 06 40350520

Een modeshow in Langeweg?

Esther mode in Klundert heeft al verschillende modeshows georganiseerd in vele kernen in Moerdijk. Romelia wilt dit ook graag voor Langeweg. Maar dit kan alleen als de dames van Langeweg dit ook leuk vinden. We zoeken ook modellen en geïnteresseerden. Heb je zin in een modeshow in Ons Stedeke waar dameskleding wordt getoond dan hoor ik het heel graag door of op dinsdag 5 oktober langs Ons Stekede tussen 9:00-10:30 te komen. Ik ben dan aanwezig. Je mag mij ook bellen, sms-en of mailen. Als ik verneem dat er interesse is en een paar dames ook model willen staan (je maat maakt niets uit!!) dan ga ik met Esther, van Esther mode, contact opnemen om het te organiseren.

0623169662
romelia.simon@surplus.nl

Adventsviering Langeweg

Op zondag 8 december aanstaande, aanvang 10.00 uur, wordt in sportzaal De Waai te Langeweg een Adventsviering gehouden. Aan deze viering, waarbij pastor Piet de Meijer en Bart van Gils voor zullen gaan, wordt medewerking verleend door fanfare Muziek Veredelt en het zangkoor Chanson de la Vie. Aansluitend op de viering wordt na een korte pauze, waarin aan u gratis koffie met koek en/of 'n ander drankje wordt aangeboden, door de fanfare en het zangkoor een (kerst)concert gegeven. Tijdens dit miniconcert worden enkele heerlijke hapjes, geschonken door onze Langewegse kaasboer Nico Buijs, door de leden van de klankbordgroep aan u geserveerd.

Bij deze wordt u allen van harte uitgenodigd om bij deze viering aanwezig te zijn. Onze bijzondere dank aan de Immanuelparochie, aan onze fanfare Muziek Veredelt, aan het Langewegse koor Chanson de la Vie en, last but not least, aan Nico voor de medewerking aan deze bijeenkomst. Wat fijn dat zovelen belangeloos hun bijdrage aan deze viering verlenen. Ook zij verdienen dus een grote opkomst! Belangstellenden van buiten Langeweg zijn hierbij uiteraard eveneens meer dan van harte welkom.

Klankbordgroep Langeweg, Cluster Oost

Kerststerren actie Mariaschool

Beste dorpsgenoten,
Met veel plezier gaan de kinderen van de Mariaschool naar school. Naast het normale onderwijs worden er ook extra activiteiten georganiseerd. De Ouderraad houdt zich veel bezig met het organiseren van die extra activiteiten voor de kinderen op school.
Zoals u weet is de Mariaschool een dorpsschool en helaas zijn er de laatste jaren steeds minder leerlingen. Hierdoor wordt het steeds lastiger om die extra activiteiten te bekostigen en doen wij een beroep op uw financiële steun en houden wij een plantenactie.

Van 15 november t/m 24 november komen de kinderen langs bij u met de volgende actie:
U kunt de Mariaschool hier enorm meer steunen.
Alvast bedankt voor uw medewerking!

Met vriendelijke groet,
Ouderraad Mariaschool

(Kerststerren €4,- per stuk)

Allerzielenbijeenkomst Langeweg

Zoals al jaren in Langeweg gebruikelijk is, worden de dierbare overledenen met Allerzielen herdacht tijdens een gezamenlijke bijeenkomst op de Langewegse begraafplaats. Deze herdenking vindt plaats op zondag, 3 november aanstaande om 12.00 uur. Alle overledenen van Langeweg, gelovig of niet-gelovig, begraven of gecremeerd, worden dan herdacht. Speciale aandacht is er voor de dorpsgenoten, waarvan we in het afgelopen jaar afscheid moesten nemen. De graven worden gewijd. Pastor Piet de Meijer zal bij deze herdenking samen met Bart van Gils en Ine Corstiaensen van de Klankbordgroep voorgaan. De herdenking wordt muzikaal ondersteund door zang van Petra van Rijsingen, die zichzelf daarbij op gitaar zal begeleiden. Aansluitend op de herdenking is er voor de aanwezigen gratis koffie/thee en voor de kinderen limonade, met een broodje in dorpshuis Ons Stedeke. Belangstellenden zijn bij deze bijeenkomst van harte welkom.

Onze bijzondere dank aan de Immanuelparochie en aan Petra voor de medewerking aan deze bijeenkomst.

Klankbordgroep Langeweg, Cluster Oost

Een Repair café in Langeweg?

U heeft vast weleens iets gehoord of gelezen over een Repair Café. Een Repair Café is een plek waar buurtbewoners langs komen met een broodrooster, of fiets of iets anders wat kapot is en het gratis laten repareren door een ander buurtgenoot.

Hierdoor kunnen we in Langeweg ook meehelpen om de afvalberg te verkleinen in Nederland en kunnen inwoners van Langeweg die handig zijn en het leuk vinden om spullen te repareren anderen ook blij maken.

Ik, Romelia Simon, sociaal werkster van Langeweg, wil graag onderzoeken of jullie inwoners van Langeweg hier oren naar hebben. Wilt u mij helpen dit op te zetten? We kunnen dit café in Ons Stedeke in ruimte 3 houden overdag eenmaal per twee weken 2 a 3 uren per keer. Men kan kapotte spullen aanleveren en gratis laten repareren. Romelia zal het met vrijwilligers opzetten en uiteindelijk ook “geven” aan de inwoners van Langeweg zodat we een repair café en initiatief rijker zijn.

Heb je interesse kom dan op dinsdag 5 november langs in Ons Stedeke tussen 9:00-10:30, ik ben dan aanwezig en je kunt je vragen hierover dan ook meteen stellen.

Je mag mij ook sms-en, bellen of mailen; 0623169662
romelia.simon@surplus.nl

PS bij twijfel contact mij, we kunnen altijd iets passends verzinnen!

Sociaal Werkster

Elke eerste dinsdag van de maand is Romelia Simon de sociaal werkster van Langeweg samen met Noortje Enkhuizen van Woonkwartier aanwezig in Ons Stedeke. Dit is tussen 9:00-10:30. Noortje komt iets later en Romelia is er vanaf 9:00.

Heb je wensen, zorgen, meedenkvragen, ideeën kom binnen of bel of mail naar Romelia Simon 0623169662 romelia.simon@surplus.nl

SAVE THE DATE

BEVRIJDINGS FESTIVAL
LANGEWEG
5 MEI 2020

DORP OP STELTEN
DIE DAG MOET JE IN LANGEWEG ZIJN

Wat, waar en wanner te doen:

November 2019

2 Zaterdag
Inzamelen papier en karton

3 Zondag
Allerzielenbijeenkomst om 12:00u op de begraafplaats

5 Dinsdag
Inzameling van Plastic

11 Maandag
Inzameling GFT

19 Dinsdag
Inzameling van Plastic

21 Donderdag
Voorlichting brandveiligheid in huis om 9.30u in Ons Stedeke

23 Zaterdag
Intocht Sinterklaas om 13:00u

24 Zondag
- Jubileum Fanfare om 13:30u in de voormalige dorpskerk Langeweg
- Koffiedrinken 10:00u in Ons Stedeke

25 Maandag
Inzameling GFT

December 2019

8 Zondag
Adventviering: 10:00u de Waai

22 Zondag
Koffiedrinken 10:00u in Ons Stedeke

25 26 Woensdag/ Donderdag
Kerstmis

31 Dindsag
Oudjaar

Ons dorpshart wordt mogelijk gemaakt door: Wijkvereniging Langeweg

Copy inleveren voor de 20e van de maand bij de redactie: onsdorpshart@gmail.com
of bij Bart van Gils, De langeweg 50 of bij Onno Surewaard, Kloosterlaan 5